



دانشگاه علوم پزشکی و خدمات بهداشتی درمانی گیلان  
مرکز آموزشی، درمانی و پژوهشی  
۱۷ شهریور رشت

## رادیوگرافی شکم



تهیه کننده: کمیته ی آموزش سلامت واحد تصویربرداری  
تحت نظارت: سوپروایزر آموزش سلامت

تیر ۱۳۹۹

آرزوی سلامتی برای شما و فرزند دلبندتان برای کسب اطلاعات و پیگیری، اطلاعات تماس مرکز آموزشی درمانی و پژوهشی هفده شهریور رشت به شرح ذیل می باشد:

آدرس: رشت، خیابان نامجو، خیابان شهید سیادت، ضلع جنوبی پارک شهر، مرکز آموزشی درمانی و پژوهشی ۱۷ شهریور رشت

شماره تماس:

۰۱۳-۳۳۳۶۹۳۹۱-۳۳۳۶۹۰۴۴-(۳۵۰ و ۲۵۳)

آدرس صفحه "آموزش به بیمار" بیمارستان:

<http://www.gums.ac.ir/17shahrivar>



منبع:

جانیس ال. هینکل. ۱۳۹۴. درسنامه پرستاری داخلی و جراحی برونر و سودارت تنفس و تبادلات گازی. ترجمه حسین شیری. جلد پنجم، تهران: نشر اندیشه رفیع، ص ۲۹.

## انجام گرافی شکم چقدر زمان می برد؟

تهیه گرافی کمتر از ۵ دقیقه زمان می برد اما به علت انجام روند پذیرش بیمار و انجام امور اداری (ارسال آنلاین نسخ) ممکن است حداکثر ده دقیقه زمان ببرد.

## چگونه جواب گرافی شکم را دریافت کنم؟

بعد از تحویل گرافی شکم و گرفتن شرح حال بیمار، جواب پس از سه یا چهار روز آماده میگردد. با مراجعه به واحد تصویربرداری می توانید جواب را دریافت نمایید.

گرافی شکم یک روش تشخیصی بدون درد و غیر تهاجمی میباشد.

## توصیه های خودمراقبتی

.....

.....

.....

والدین گرامی با آرزوی شفای عاجل برای فرزند دلبدتان،  
مطالب زیر جهت افزایش آگاهی شما در مورد رادیوگرافی شکم  
می باشد لطفاً به نکات زیر توجه فرمایید:

### رادیوگرافی شکم (Abdomen x-Ray) چیست؟

رادیوگرافی شکمی تصویری از ساختارها و اندام های شکم  
میباشد. این تصویر شامل معده، کبد، طحال، روده کوچک و  
بزرگ، و دیافراگم است. تصویر با قرار گرفتن شکم بیمار در  
معرض اشعه ایکس در وضعیت های ایستاده، طاقباز و خوابیده به

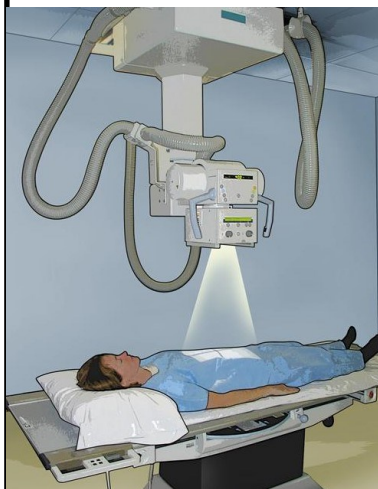

پهلوی تشکیل می شود و نیاز  
به استفاده از ماده حاجب  
نمی باشد. ابتدا تصویر  
دیجیتال روی مانیتور ایجاد  
شده و سپس روی کاغذ یا  
فیلم پرینت گرفته می شود.

### گرافی شکم در چه مواردی انجام می شود؟

- در صورت شک به بیماریهای سیستم گوارشی.
- کنترل بعد جراحی های شکم.
- یافتن علت علائم بالینی بیماریهای گوارشی مانند تهوع  
و استفراغ، درد دور ناف، دردهای متناوب یا مبهم  
شکمی.

- یافتن اجسام خارجی حاجب مانند بلع سکه، دگمه فلزی و  
باتری و ... توسط اطفال.

### واحدتصویربرداری مرکز آموزشی درمانی و پژوهشی ۱۷

#### شهریور در کجا واقع است؟

در طبقه همکف این مرکز، اتاق ۱۲۷ مستقر می باشد و شماره  
تماس:

۰۲۵۳ و ۳۵۰-۳۳۲۶۷۲۳-۱۳

### گرافی شکم در مرکز آموزشی درمانی و پژوهشی ۱۷

#### شهریور توسط چه کسی انجام میشود؟

گرافی شکم در این مرکز توسط کارشناسان تصویربرداری انجام  
شده و توسط پزشکان رادیولوژیست تفسیر میشود.

### چگونه برای انجام گرافی شکم وقت بگیرم؟

انجام گرافی شکم در موارد حاد با دستور پزشک، بدون وقت قبلی  
و بدون آمادگی و به صورت ۲۴ ساعته در این مرکز انجام می  
شود. در مواردی که بیمار اورژانسی نبوده و مشکل کلیوی داشته  
باشد بسته به سن بیمار آمادگیهای مخصوص به آن داده میشود.

### آمادگی لازم جهت انجام گرافی شکم چیست؟

- در موارد حاد و در صورت وجود دردهای مبهم شکمی  
آمادگی خاصی نیاز ندارد اما لباسهای بیمار بایستاده  
فاقد دگمه های فلزی حاجب یا ضخامت زیاد باشد. در  
صورت نیاز به آمادگی، بیمار روز قبل از آزمایش نهار و  
شام سبک (سوپ و مایعات) میل نماید و سپس بعد از  
شام دو یا سه قاشق روغن کرچک خورده و سایر موارد  
طبق دستور پزشک تجویز میشود.

- از حضور همراهان بیمار خانم در صورت بارداری،  
و اطفال برای نگهداشتن بیمار در اتاق رادیوگرافی  
خودداری شود.

- به همراه بیمار جهت حفاظت در برابر اشعه روپوش  
سربی داده میشود.

### طریقه ی انجام گرافی شکم چگونه است؟

- بیمار روی تخت رادیولوژی می خوابد یا مقابل دستگاه  
اشعه ایکس می ایستد و بر حسب نمای درخواستی  
پزشک (از روبرو، خوابیده، ایستاده، نیمرخ یا خوابیده  
به روی شکم و ... انجام میشود.

- برای کودکان بیقرار از یک یا دو نفر همراه و کیسه های  
شنی برای ثابت نگه داشتن ایشان استفاده میشود.

- داشتن لباس ساده و فاقد دگمه و اشیا فلزی برای بیمار  
الزامیست.